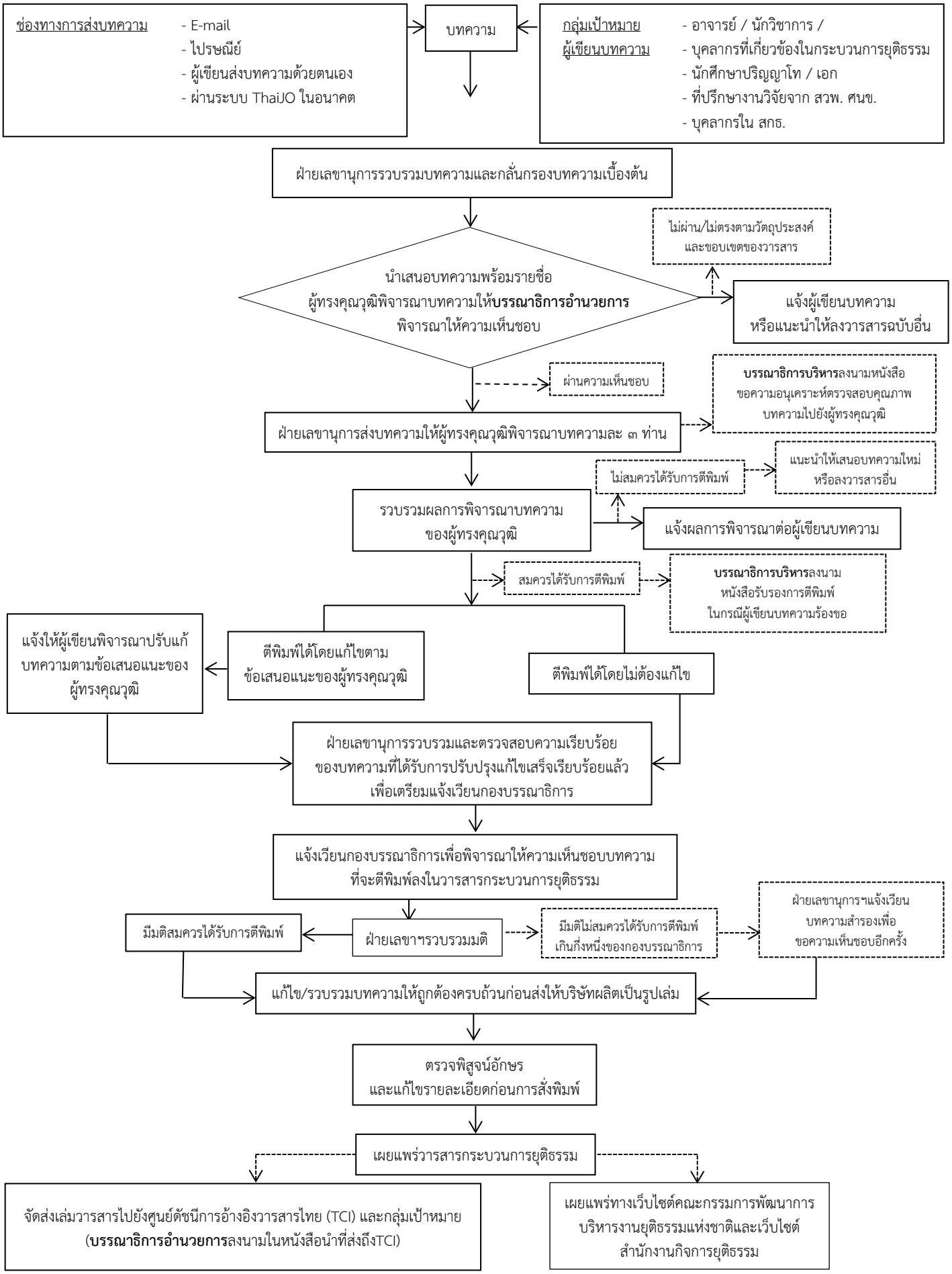ขั้นตอนการจัดทำวารสารกระบวนการยุติธรรม
กรณีไม่ประชุมกองบรรณาธิการ